Внимание, розыск!

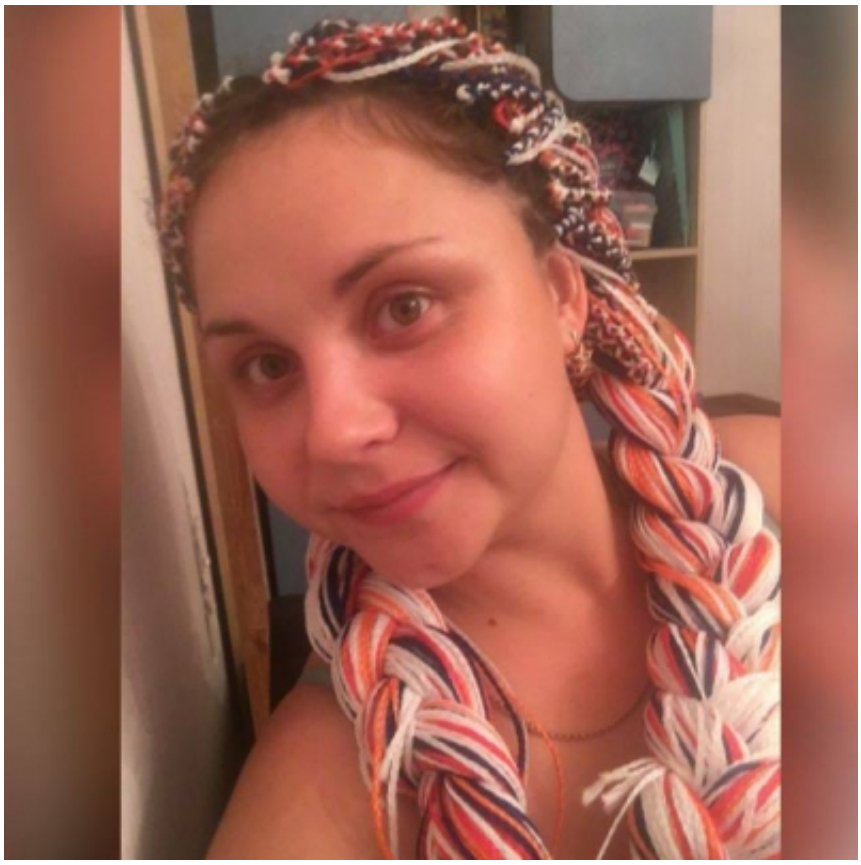

В производстве отдела по расследованию особо важных дел следственного управления Следственного комитета Российской Федерации по Республике Саха (Якутия) находится уголовное дело, возбужденное по признакам преступления, предусмотренного ч.1 ст.105 УК РФ, по факту безвестного исчезновения Дорофеевой Виктории Алексеевны, 29.06.1989 года рождения, уроженки г. Якутска.

В ходе предварительного следствия установлено, что 02.06.2019 знакомый Дорофеевой В.А., направляясь по пути следования из г. Красноярск в г. Якутск вместе с Дорофеевой В.А., находясь на федеральной автомобильной дороге «Байкал» (точный километраж не установлен), из личных неприязненных отношений к Дорофеевой В.А., вытащил ее из салона автомобиля «Toyota Tundra» и нанес кулаками не менее 15 ударов по ее лицу. После этого он оттащил Дорофееву В.А. в лесной массив, расположенный на расстоянии 10-15 метров от дороги, присыпал листьями веток и уехал, оставив ее на участке местности.

© 2024 Следственное управление Следственного комитета Российской Федерации по Республике Ингушетия

До настоящего времени местонахождение Дорофеевой В.А. не установлено, ее тело не обнаружено.

Сведения о пропавшей: Дорофеева Виктория Алексеевна, 29.06.1989 года рождения, уроженка г. Якутска, проживавшая по адресу: г. Якутск, ул. Каландаришвили, д. 40/9, паспорт разыскиваемой 9818 810031, выданный 14.11.2018 МВД по Республике Саха (Якутия).

На момент исчезновения рост Дорофеевой В.А. 160 см, среднего телосложения, волосы каштанового цвета длиной до плеч, глаза серо-голубого цвета.

Особые приметы: на шее имеется родимое пятно, на животе имеются шрамы от операции кесарево сечение и аппендицита, на руках и ногах имеются незаметные шрамы от термического ожога.

Была одета: спортивный костюм черного цвета, куртка из кожзаменителя черного цвета, футболка белого цвета с рисунком утят красного цвета, джинсовые брюки черного цвета, ботинки черного цвета, рюкзак черного цвета из кожзаменителя небольшого размера. При ней была пластиковая карта «Сбербанк МИР».

Следственные органы просят всех кому что-либо известно об обстоятельствах безвестного исчезновения или местонахождении Дорофеевой Виктории Алексеевны позвонить по телефону: 8 (4112) 40-31-74. Полиция 02 или 102.

Изображения

10 Ноября 2020

Адрес страницы: https://ingushetia.sledcom.ru/news/item/1514177

© 2024 Следственное управление Следственного комитета Российской Федерации по Республике Ингушетия

© 2024 Следственное управление Следственного комитета Российской Федерации по Республике Ингушетия